

Willkommen in der Thermenregion

-  **11 Restaurant der Heiltherme** Tel: 03333 / 500-930, # C4
-  **2 Hotel Thermenhof Paierl****Superior** Tel: 03333 / 2801, # C4
-  **9 Falkensteiner Hotel & Spa Bad Waltersdorf**** Superior** T: 03333/31065, # B4
-  **4 Haubenrestaurant Safenhof****** Tel: 03333 / 2239, # C4
-  **7 Gasthof-Hotel-Restaurant Teuschler-Mogg***Superior** T: 03333/2290, # C5
-  **5 Hotel-Restaurant Fischer***** Tel: 03333 / 2273-0, # C4
-  **6 Gasthof-Restaurant Erhardt***** Tel: 03333 / 2275, # B4
-  **8 Gasthof Pension Pichler**** Tel: 03333 / 2225, # B4
-  **80 H2O Hotel Therme Resort***** Tel: 03333 / 22144-0, # B4
-  **70 Schloßrestaurant****Obermayerhofen-Hofstüberl**, T: 03333/2503, # B3
-  **4 Restaurant Pizzeria „Yola“** Tel: 03333 / 41164, # C4
-  **5 Dorfgasthaus Seiler-Ziegler** Tel: 03333 / 2228, # C5
-  **9 Ristorante Pizzeria Gipa Pagi** Tel: 03333 / 41474, # C4
-  **10 Golfrestaurant am Golfplatz** Tel: 03333 / 24000-20, # C4
-  **11 Gaisrieglhof** Tel: 03333/2503, # B3
-  **19 Familienrestaurant H2O Therme***** Tel: 03333/22144-576, # B4
-  **13 Mamacita Café Bistro** Tel: 03333/26558, # B3
-  **21 Steirerstub´n** Tel: 0664/46 18 409, # B3
-  **1P Kulturhauscafé** Tel: 0664 /952 44 00, # B4
-  **2P Thermen-Café** Tel: 0664 / 21 93 656, # B4
-  **5P Café und Bar Posch** Tel: 0664 / 16 28 421, # C4
-  **6P Café Strudelhof** Tel: 03333 / 3716, # C4
-  **10P Sportstüberl Freizeitpark** Tel: 03333 / 3535, # C4
-  **11P „blueroom“ Café-Pub** Tel: 03333 / 26066, # C4
-  **12P „Jagerl“ Café** Tel: 03333 / 4141-20, # C4
-  **16P Stehcafé Bäckerei Landeshammer** Tel: 03333 / 2338, # C4
-  **18P Café Pub WAWALEIHO** Tel: 0664 / 31 48 148, # C4
-  **7P Café Tapasbar „amberner“** Tel: 0664/40 68 966, # C4
-  **25P BP Raststation Sebersdorf** Tel: 03333/24899, # B3
-  **2 Weingut Glatz** Tel: 0664 / 280 90 96, # C4
-  **9 Vinothek Weinhof Fam. Pichler** Tel: 0664 / 220 74 11, # C5
-  **11 Weinhof Thaler** Tel: 0664 / 243 99 90, # C4

Wanderbares Bad Waltersdorf

Bewegung fördert nachweislich das Wohlbefinden und kräftigt Knochen, Sehnen und Bänder. Die Stärkung der Abwehrkräfte, Verbesserung der Herz- und Kreislauffunktion sind zusätzliche positive Begleiterscheinungen von aktiver Erholung in Bad Waltersdorf.

Deshalb haben wir für Sie 9 wundervolle Wanderwege, davon 3 Themenwanderwege konzipiert. Bummeln Sie entlang des Blumenwanderweges **W2**, mit einer Gehzeit von ca. 2 Stunden oder erforschen Sie am Thermen Rundwanderweg **W1** (Gehzeit 5 ½ Stunden) unsere herrliche Landschaft. Von „zart“ bis „hart“ ist sozusagen alles vertreten.



Weitere Wandertipps und kulinarische Empfehlungen:

Infobüro Bad Waltersdorf

Hauptplatz 90, 8271 Bad Waltersdorf

Tel. +43 (0)3333/3150

Mo - Fr: 8-18 Uhr, Sa: 8 - 12 Uhr

www.badwaltersdorf.com

| | |
|--|-----------|
| Thermen Rundwanderweg (17,2 km ca. 5 ½ Std.) | W1 |
| Blumenwanderweg (6,7 km/ca. 2 Std.) | W2 |
| Römerweinweg (8,5 km/ca. 2 ½ Std.) | W3 |
| Apfelwanderweg (10,7 km/ca. 3 ½ Std.) | W4 |
| Hohenbruggerweg (11,2 km/ca. 3 ¾ Std.) | W5 |
| Keltischer-Baumkreis-Weg (12,6 km ca. 4 Std.) | W6 |
| Herrschaftswaldweg (11,3 km/ca. 3 ½ Std.) | W7 |
| Berglerweg (8,2 km/ca. 2 ½ Std.) | W8 |
| Familienwanderweg (3,9 km/ca. 1 Std.) | W9 |

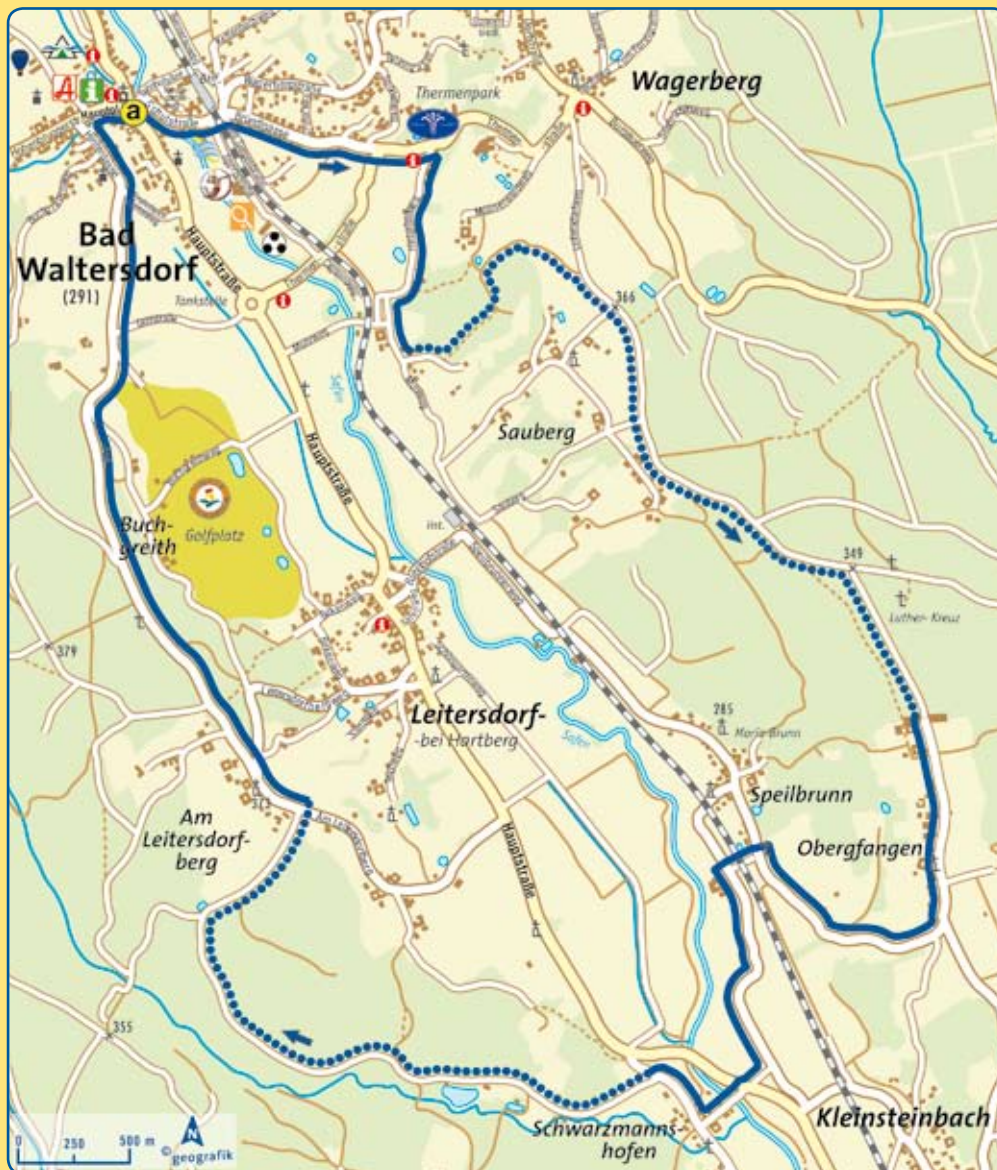

Start Infobüro Bad Waltersdorf

- Richtung Hauptkreuzung
- über Brücke, danach rechts
- Bahnübersetzung überqueren
- geradeaus zur Heiltherme
- Höhe Heiltherme rechts in den Hinterfeldweg
- bei Elektro Buchberger links in den Waldweg
- Nähe Buschenschank Pichler
- Trennung von **W2** und **W3**
- am Höhenweg über Sauberg
- Trennung von **W4** bei Haus Handler
- weiter nach Obergfangen
- in Speilbrunn überqueren der Bahnübersetzung
- weiter nach Schwarzmanshofen (Landesstrasse)
- im Ort rechts
- kurz danach links
- leicht bergauf nach Leitersdorfberg
- am asphaltierten Fahrweg (gemeinsam mit **W4**) zurück nach Bad Waltersdorf

— Asphalt Wiese, Schotter
 (a) Ausgangspunkt ➔ Richtung

Länge: 17,2 km

Gehzeit: ca. 5 ½ Std.

Höhenprofil

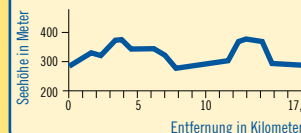



Start Infobüro Bad Waltersdorf

- Richtung Hauptkreuzung
- über Brücke, danach rechts
- Bahnübersetzung überqueren
- geradeaus Richtung Heiltherme
- Höhe Heiltherme rechts in den Hinterfeldweg
- bei Elektro Buchberger links in den Waldweg
- Nähe Buschenschank Pichler Trennung von **W1** und **W4**
- weiter nach Wagerberg bis zur Kreuzung, danach links
- Höhe Weinhof Glatz links (Trennung von **W3**)
- beim Bio-Thermen-Hotel links
- bergab zurück nach Bad Waltersdorf

- Asphalt
- ... Wiese, Schotter
- ⓐ Ausgangspunkt
- ➔ Richtung

Länge: 6,7 km
Gehzeit: ca. 2 Std.

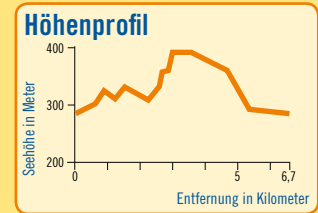

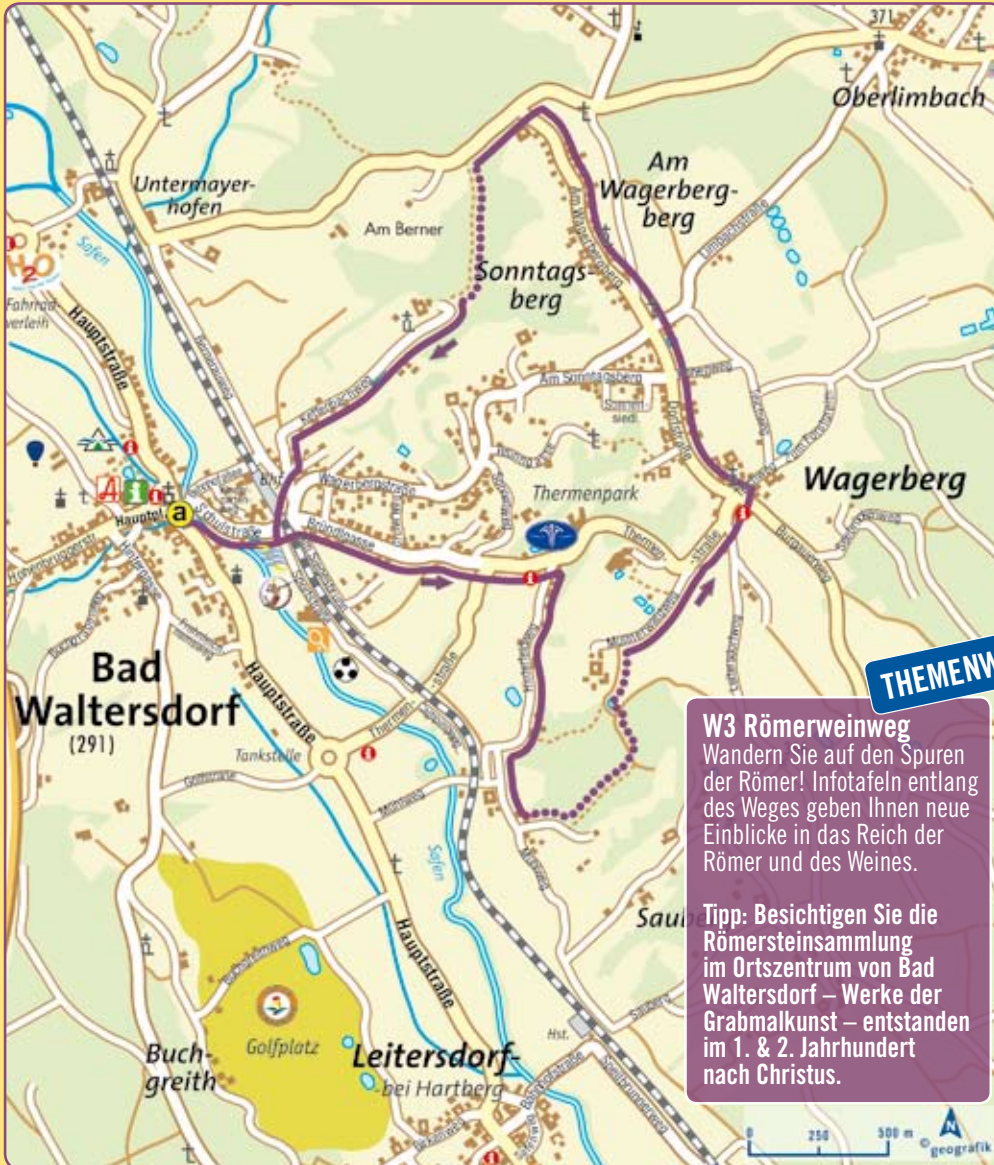

THEMENWEG

W3 Römerweinweg
 Wandern Sie auf den Spuren der Römer! Infotafeln entlang des Weges geben Ihnen neue Einblicke in das Reich der Römer und des Weines.

Tipp: Besichtigen Sie die Römersteinsammlung im Ortszentrum von Bad Waltersdorf – Werke der Grabmalkunst – entstanden im 1. & 2. Jahrhundert nach Christus.

Start Infobüro Bad Waltersdorf

- Richtung Hauptkreuzung
- über Brücke, danach rechts
- überqueren der Bahnübersetzung
- geradeaus Richtung Heiltherme
- Höhe Heiltherme rechts in den Hinterfeldweg
- bei Elektro-Buchberger links in den Waldweg
- Nähe Buschenschank Pichler Trennung von **W1** und **W4**
- in Wagerberg Nähe Weinhof Glatz, Trennung von **W2**
- geradeaus weiter nach Wagerberg
- am Ortsende links auf der Hauptstraße entlang
- nach dem Wald nach links
- bergab zurück nach Bad Waltersdorf

- Asphalt
- ... Wiese, Schotter
- (a) Ausgangspunkt
- ➔ Richtung

Länge: 8,5 km
Gehzeit: ca. 2 1/2 Std.

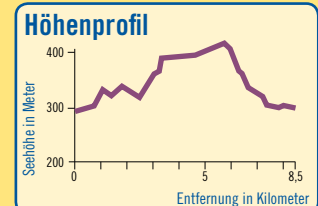



Start Infobüro Bad Waltersdorf

- Richtung Hauptkreuzung
- über Brücke, danach rechts
- Bahnübersetzung überqueren
- geradeaus Richtung Heiltherme
- Höhe Heiltherme rechts in den Hinterfeldweg
- bei Elektro-Buchberger links in den Waldweg
- Nähe Buschenschank Pichler Trennung von **W2** und **W3**
- am Höhenweg entlang nach Sauberg
- beim Haus Handler nach rechts, Trennung von **W1**
- bergab zur Bahnübersetzung
- geradeaus nach Leitersdorf
- nach der Brücke links
- nach dem Dorfgasthaus Seiler-Ziegler rechts
- bergauf nach Leitersdorfberg
- gemeinsam mit **W1** zurück nach Bad Waltersdorf

W4 Apfelwanderweg:
Entlang des Apfelwanderweges befinden sich insgesamt 7 Infotafeln, welche Ihnen die Geschichte & Tradition des Apfels in der Oststeiermark näher bringen werden.

Tipp: Der Apfel in der Kulinarik – besuchen Sie die Betriebe entlang des Wanderweges und genießen Sie die köstlichen, steirischen Apfelspezialitäten.

- Asphalt
- ... Wiese, Schotter
- ⓐ Ausgangspunkt
- ➔ Richtung

Länge: 10,7km
Gehzeit: ca. 3 1/2 Std.

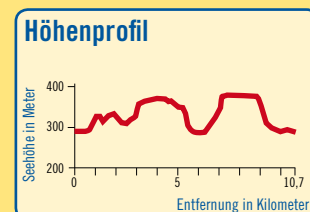



Start Infobüro Bad Waltersdorf

- Richtung Mariensäule, danach links in die Hintergasse
- nach 200 m rechts in den Buchgrabenweg leicht bergauf Richtung Autobahn
- der Autobahn entlang
- am flachen Weg nach Hohenbrugg
- am Ortsende rechts
- am Waldweg nach Waltersdorfberg
- nach dem Wald ein kurzes Straßenstück
- leicht bergab durch den Wald Richtung Autobahnunterführung
- dann 2 mal rechts
- zurück nach Bad Waltersdorf

- Asphalt
- ... Wiese, Schotter
- (a) Ausgangspunkt
- ➔ Richtung

Länge: 11,2km

Gehzeit: ca. 3 3/4 Std.

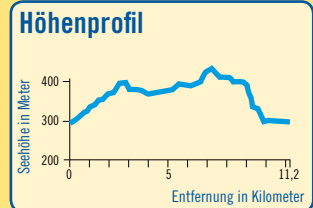

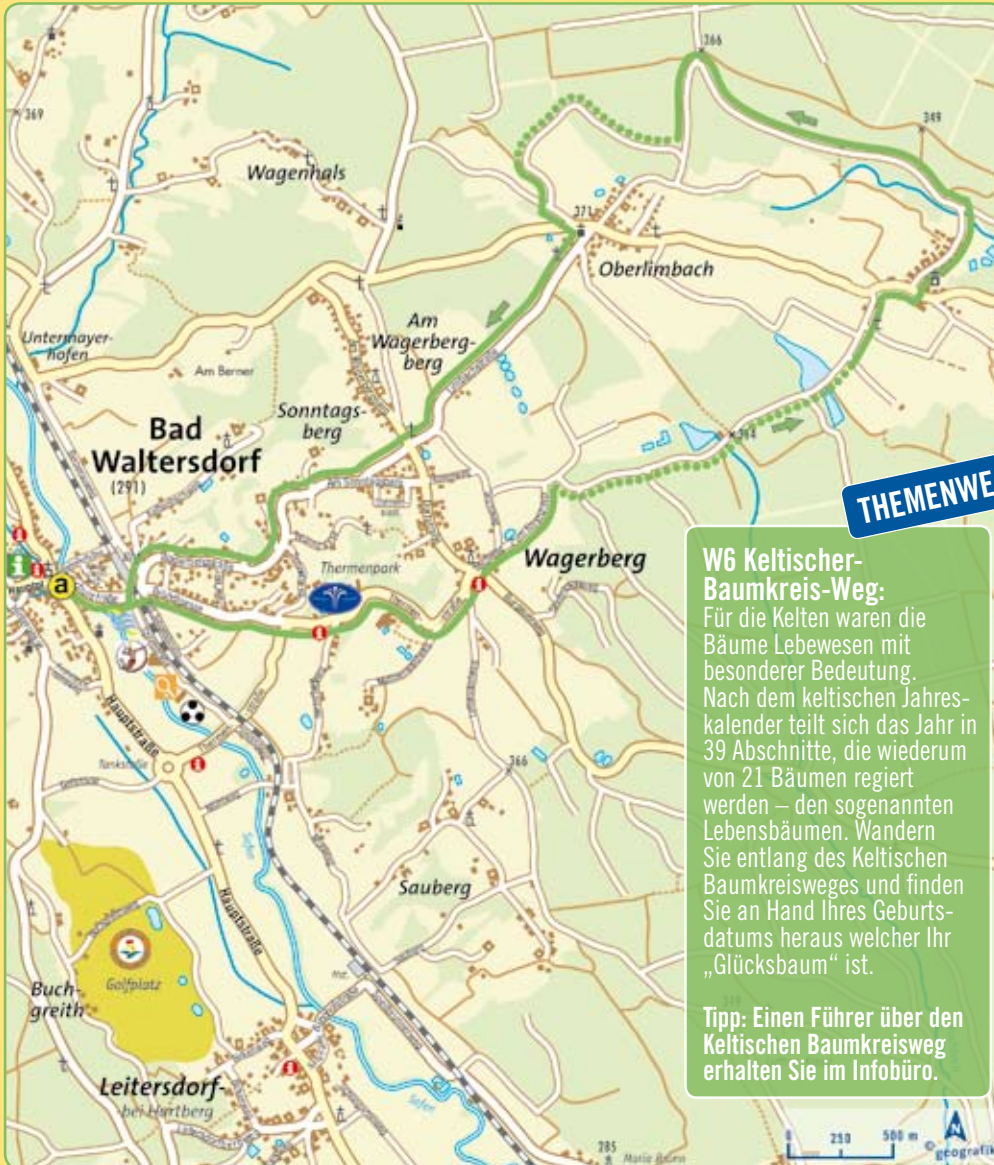

W6 Keltischer-Baumkreis-Weg:
 Für die Kelten waren die Bäume Lebewesen mit besonderer Bedeutung. Nach dem keltischen Jahreskalender teilt sich das Jahr in 39 Abschnitte, die wiederum von 21 Bäumen regiert werden – den sogenannten Lebensbäumen. Wandern Sie entlang des Keltischen Baumkreisweges und finden Sie an Hand Ihres Geburtsdatums heraus welcher Ihr „Glücksbaum“ ist.

Tipp: Einen Führer über den Keltischen Baumkreisweg erhalten Sie im Infobüro.

Start Infobüro Bad Waltersdorf

- Richtung Hauptkreuzung
- über Brücke, danach rechts
- Bahnübersetzung überqueren
- geradeaus zur Heiltherme, den Hügel hinauf nach Wagerberg
- überqueren der Kreuzung, am Teich vorbei
- den flachen Waldweg entlang nach Unterlimbach
- Richtung Gemeindeamt rechts
- in der Ortsmitte links
- leicht bergab, über die Brücke, danach links
- auf dem Asphaltweg entlang, zuerst links dann rechts
- am Waldrand entlang nach Oberlimbach
- in der Ortsmitte (Kreuzung) rechts
- leicht bergauf nach Wagerberg
- überqueren der Kreuzung in Wagerberg
- bergab zurück nach Bad Waltersdorf

— Asphalt ... Wiese, Schotter
 (a) Ausgangspunkt ➔ Richtung

Länge: 12,6 km
Gehzeit: ca. 4 Std.

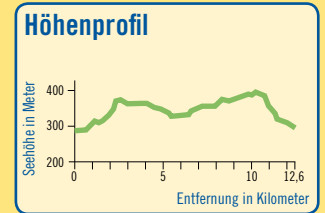

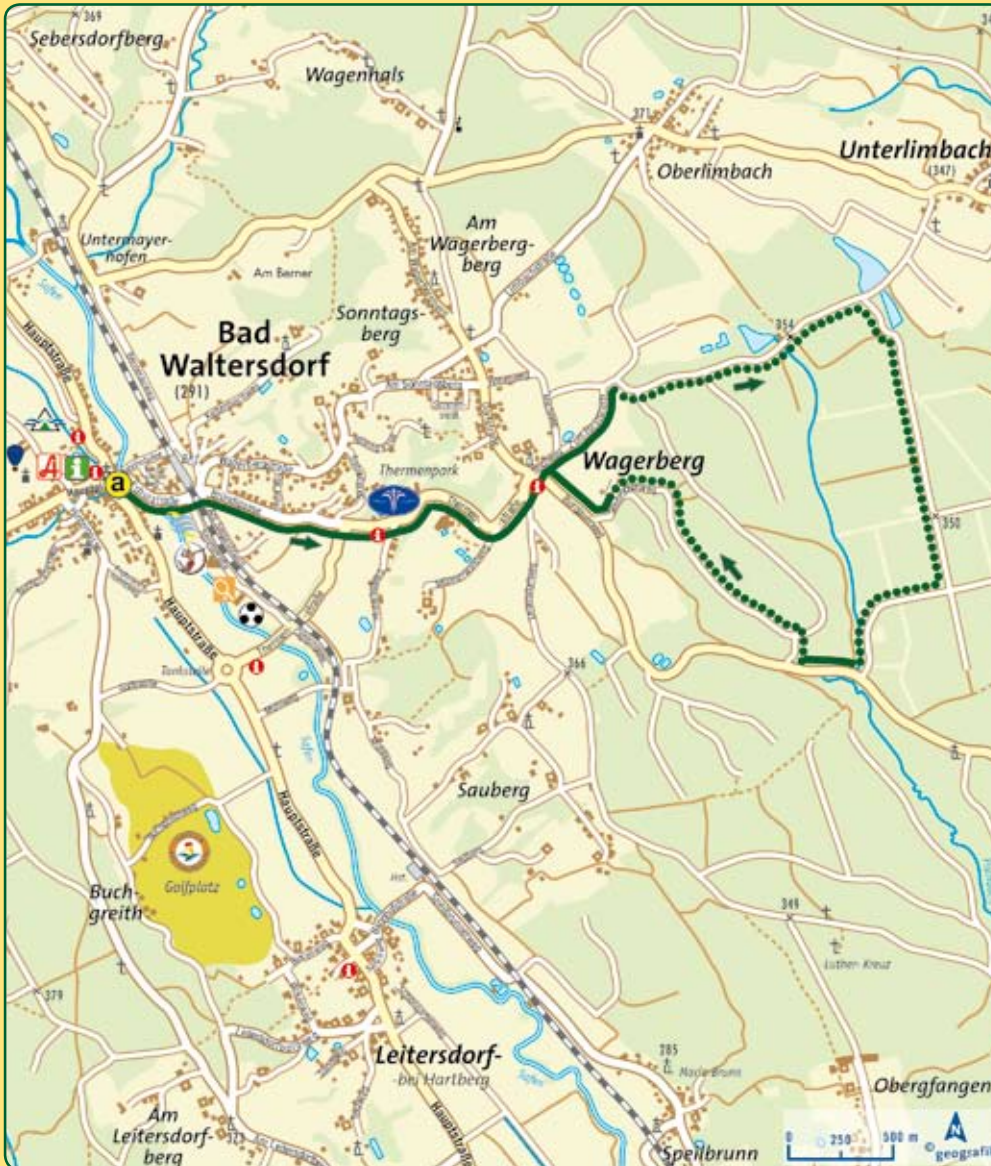

Start Infobüro Bad Waltersdorf

- Richtung Hauptkreuzung
- über Brücke, danach rechts
- Bahnübersetzung überqueren
- geradeaus zur Heiltherme, den Hügel hinauf nach Wagerberg
- überqueren der Kreuzung, am Teich vorbei
- den flachen Waldweg entlang nach Unterlimbach
- am Waldende (Limbacher Teiche) rechts in den Herrschaftswald
- am Ende der Asphaltstrasse rechts und über die Brücke
- auf der Burgauer Strasse weiter in Richtung Wagerberg
- Ortsanfang von Wagerberg links
- bei der Heiltherme vorbei und wieder zurück nach nach Bad Waltersdorf

- Asphalt
- ... Wiese, Schotter
- ⓐ Ausgangspunkt
- ➔ Richtung

Länge: 11,3 km
Gehzeit: ca. 3 1/2 Std.

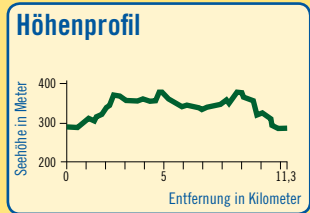

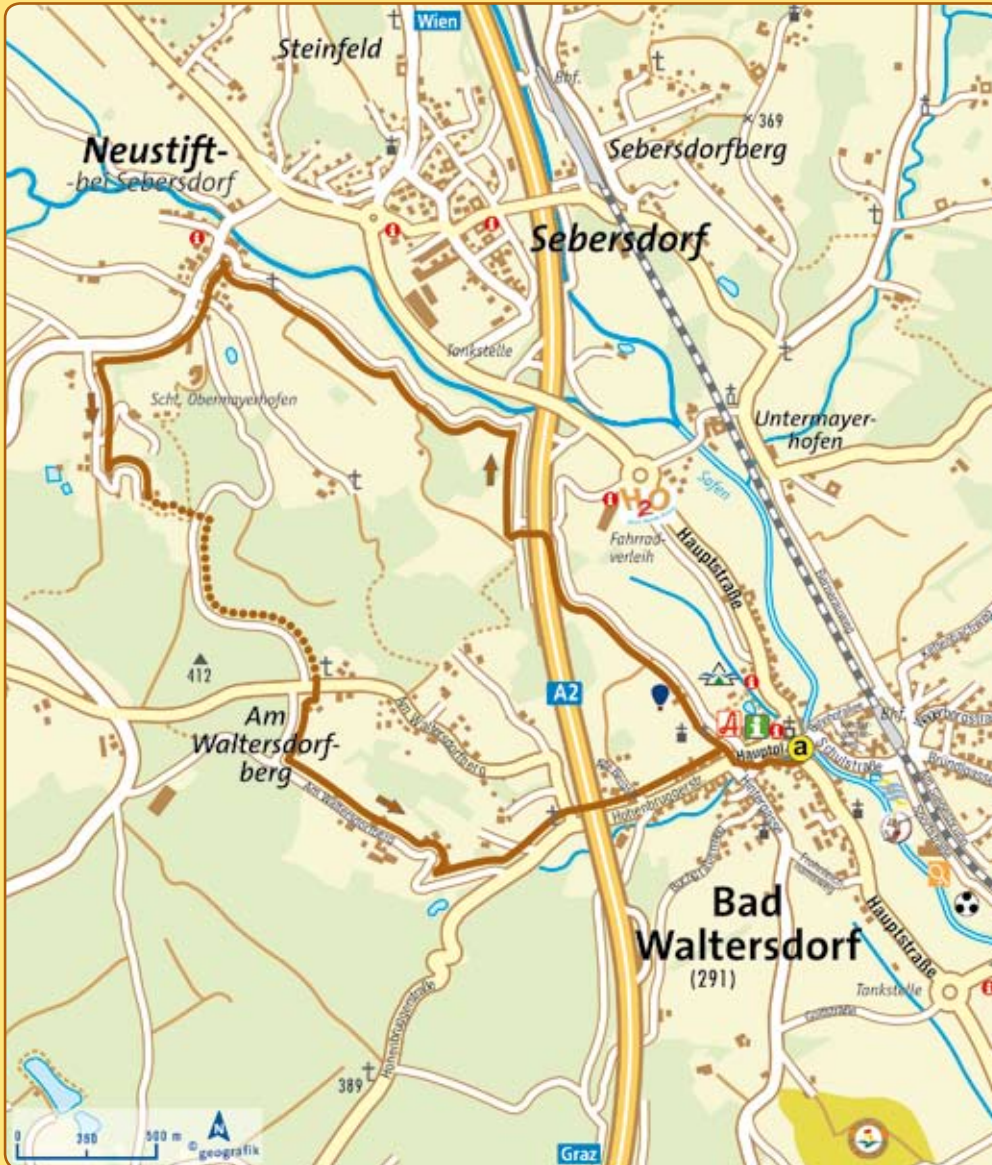

Start Infobüro Bad Waltersdorf

- Richtung Mariensäule
- bei der Apotheke rechts
- den Friedhofsweg entlang nach Neustift
- in Neustift links
- 200 m nach dem Ortsende links (Häusersiedlung)
- wiederum links, den Hügel hinauf durch den Hofwald nach Waltersdorfberg
- am Ende des Waldes rechts-links Kombination
- den Asphaltweg entlang
- beim Gasthof Erhardt vorbei und wieder bergab nach Bad Waltersdorf

- Asphalt
- ... Wiese, Schotter
- ⓐ Ausgangspunkt
- ➔ Richtung

Länge: 8,2 km
Gehzeit: ca. 2 1/2 Std.

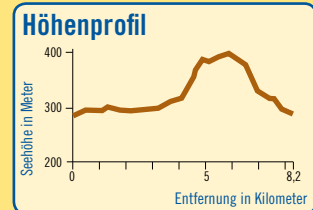

TIPP

W9 Familienwanderweg
 Mit Kind und Kegel entlang
 des Familienwanderweges!
 Das ist ein gemütlicher
 Spaziergang auf dem flachen
 asphaltierten Rundweg,
 bei dem selbst die Kleinen
 nicht schlapp machen und
 der Kinderwagen mühelos
 durch die schöne Landschaft
 geschoben werden kann.

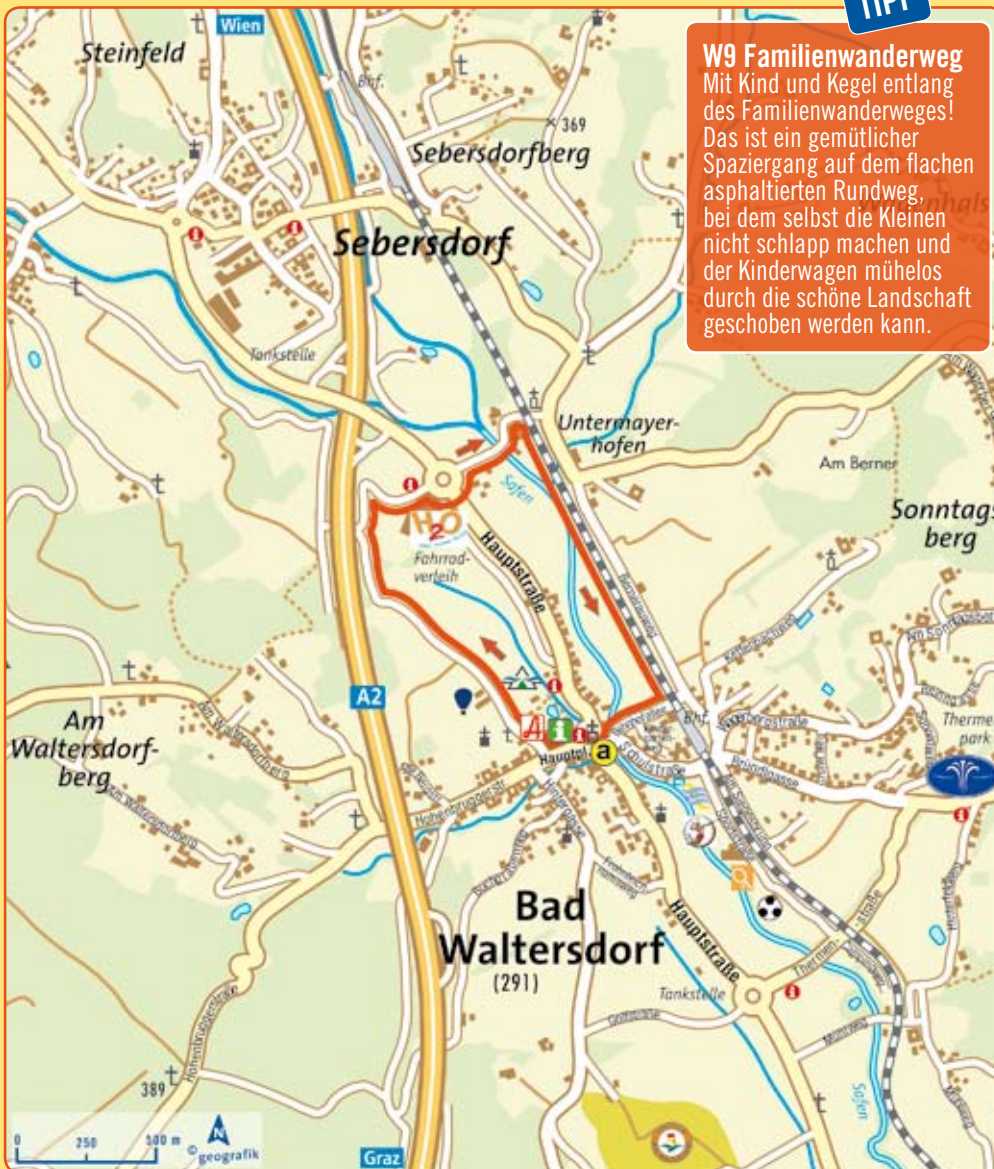

Start Infobüro Bad Waltersdorf

- Richtung Mariensäule
- bei der Apotheke rechts
- den Friedhofsweg entlang Richtung H2O Erlebnis-Therme
- bei der H2O Erlebnis-Therme vorbei - überqueren des Kreisverkehrs
- gerade weiter bis zur Bahnübersetzung - kurz davor rechts
- der Eisenbahn entlang
- rechts in die Bahnhofsallee
- und wieder zurück zum Infobüro

- Asphalt
- ... Wiese, Schotter
- ⓐ Ausgangspunkt
- ➔ Richtung

Länge: 3,9 km
Gehzeit: ca. 1 Std.

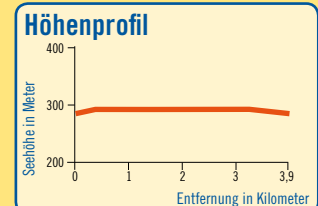

Sebersdorf

Erkunden Sie Sebersdorf mit Ihren 5 Sinnen: SEHEN Sie die wunderschöne Natur, LAUSCHEN Sie den unterschiedlichsten Klängen, FÜHLEN Sie sich wohl und SCHMECKEN & RIECHEN Sie die köstlichen kulinarischen Angebote!

Zu entdecken gibt es in Sebersdorf so einiges: das Hochzeitsschloss Obermayerhofen, den „Gaisrieglhof“ – ein altes Rauchstubenhaus, Edelbrennereien, Imkerbetriebe, Gaststätten & Buschenschenken, den Erlebnispark Geier und natürlich den touristischen Leitbetrieb: die H₂O Erlebnis Therme.

Sebersdorf – Erholung Natur pur!



Tourismusverband Sebersdorf
Sebersdorf Nr. 214, 8272 Sebersdorf
Tel. +43 (0)3333/2331-0
www.sebersdorf.com



Berg- & Tal Rundwanderweg (11 km
ca. 3 ½ Std.) **S1**

Hügelland-Weg (13 km/ca. 4 ¼ Std.) **S2**

Sebersdorfberg-Weg (10 km/ca. 3 Std.) **S3**

Thermenrundwanderweg (4,3 km/ca. 1 Std.) **S4**

Sebersdorf

St. Magdalena

Auffen-Großhart

S1 Berg- und Tal
Rundwanderweg

- Start im Ortszentrum (Raiffeisenbank) - Richtung Autobahn, nach 200 m links
- weiter bis zur Eisenbahn, nach 400 m rechts übersetzen
- danach Richtung Edelsberg, Großhaide, Sebersdorfberg
- geradeaus bis zu Landesstr., rechts zur Piwetzmühle
- Landesstraße überqueren, weiter Richtung Neustift
- beim Kreisverkehr links und zurück zum Ausgangspunkt

Länge: 11 km
Gehzeit: ca. 3 ½ Std.

S2 Hügelland-Weg

- Start im Ortszentrum (Raiffeisenbank) - Richtung Autobahn
- nach Bahnübersetzung links, bergauf Richtung Sebersdorfberg, Großhaide und Geier
- der Weinstraße entlang, bergwärts nach Vogelsang-Harras
- bei der Wegkreuzung rechts in den Höhenwaldweg Richtung Schmiedböck, Haller, Wagenhals
- am „Bernerhaus“ vorbei, bergwärts a. d. Römerweinstraße Richtung Bahnhof
- Bahnübersetzung überqueren, zurück zum Ausgangspunkt

Länge: 13 km
Gehzeit: ca. 4 ¼ Std.

S3 Sebersdorfberg-Weg

- Start Ortszentrum (Bank)
- Richtung Autobahn, nach Bahnübersetzung links, nach 150 m rechts bergauf bis zur Römerweinstraße, überqueren
- Richtung Wagenhals, Haller, Rohrbach, Großhaide und Edelsberg
- bei letzten Häusern in Edelsberg nach links Richtung Buschenschank Kainer
- weiter Richtung Bahnhof, zur Eisenbahnübersetzung und zurück zum Ausgangspunkt

Länge: 10 km
Gehzeit: ca. 3 Std.

S4 Thermenrundwanderweg

- Start H2O Erlebnis-Therme
- Richtung Piwetzmühle
- links der Eisenbahn entlang Richtung Sebersdorf
- über Autobahnbrücke ins Ortszentrum Sebersdorf
- durch den Ort bis zur BP-Tankstelle
- überqueren der Landesstraße
- durch Autobahnunterführung
- und zurück zur H2O Erlebnis-Therme

Länge: 4,3 km
Gehzeit: ca. 1 Std.

St. Magdalena

Stets einen Besuch wert ist der verträumte Ort St. Magdalena mit seinen landschaftlichen Reizen und lauschigen Plätzen.

Atmen und genießen Sie bewusst die Vielfalt der Natur St. Magdalenas! Erleben Sie einen Rundum-Fernblick über die Region und erkunden Sie bei herrlichen Wanderungen z.B. das Heimatmuseum, den Kräuterhof, das Fichtenbründl' oder die Loretto-Kapelle.



Gemeinde St. Magdalena
Nr. 55, 8274 St. Magdalena
Tel. +43 (0)3332/8169

www.st-magdalena-lemburg.steiermark.at



Lindenwald-Weg (6 km/ca. 2 Std.) **M1**

Buchenberg-Weg (9 km/ca. 3 Std.) **M2**

Gassl-Rundwanderweg (5 km/ca. 1 ½ Std.) **M3**

Fichtenbründl'-Weg (10 km/ca. 3 Std.) **M4**

Loretto-Weg (5 km/ca. 1 ½ Std.) **M5**

Safental-Wanderweg (7 km/ca. 2 ½ Std.) **M6**

Waldwanderweg (5 km/ca. 1 ½ Std.) **M7**



M1 Lindenwald-Weg

- Start Bahnhof in Buch
- entlang der Landesstraße Richtung St. Magdalena
- nach etwa 200 m in einer leichten Linkskurve rechts in den Forstweg abzweigen
- leicht ansteigender Waldweg durch den Lindenwald
- Richtung Leiten zum Ausgangspunkt zurück

Länge: 6 km
Gehzeit: ca. 2 Std.

M2 Buchenberg-Weg

- Start Ortsmitte St. Magdalena
- entlang der Landesstraße Richtung Weinberg
- in einer leichten Rechtskurve links, in Richtung Buchberg abzweigen
- vorbei am Buschenschank Weiss nach Noiberg
- über Hopfau weiter zum Bahnhof in Oberbuch
- entlang **M1** zurück nach St. Magdalena zum Ausgangspunkt

Länge: 9 km
Gehzeit: ca. 3 Std.

M3 Gassl-Rundwanderweg

- Start Ortsmitte St. Magdalena
- entlang der Landesstraße Richtung Weinberg
- in Weinberg rechts abbiegen, durch den Schönbodenwald nach Mitterndorf
- **(M3** mündet in den **M4)**
- kurzes Stück über Asphaltstraße, dann rechts weiter, zurück nach St. Magdalena zum Ausgangspunkt

Länge: 5 km
Gehzeit: ca. 1 1/2 Std.

M4 Fichtenbründl'-Weg

- Start Ortsmitte St. Magdalena
- weiter nach Mitterndorf
- überqueren des Mitterndorfer Tales - kurz bergan
- Rastplatz „Wegerer Acker“
- bergab Richtung „Fichtenbründl“ und „Zwergenmühle“
- auf Forstweg zur Landesstraße im Lafnitztal
- zurück über Würth, den Biriwald nach Mitterndorf und St. Magdalena zum Ausgangspunkt

Länge: 10 km
Gehzeit: ca. 3 Std.



M5 Loretto-Weg

- Start Ortsmitte St. Magdalena
- entlang der Landesstraße Richtung Weinberg
- in einer leichten Rechtskurve in Richtung Rohrberg abzweigen
- über Steinbüchl zur Loretto-kapelle (Schwarze Madonna)
- den gleichen Weg wieder zurück zum Ausgangspunkt

M6 Safental-Wanderweg

- Start Ortsmitte St. Magdalena
- Richtung Unterbuch
- bei Grubberg links, über Jungberg Richtung Geiseldorf
- der Bahn entlang, dann links zum Buschenschank Vogel
- nach leichtem Anstieg über Geier (herrliche Aussicht ins Pöllauer Tal und Pöllauberg), zurück zum Ausgangspunkt

M7 Waldwanderweg

- Start Ortsmitte St. Magdalena
- Richtung Harras nach Schmiedböck
- links durch den Wald nach Längenbach
- den gleichen Weg wieder zurück nach St. Magdalena zum Ausgangspunkt
- oder weiter in Richtung Oberlimbach auf Anschlussweg **W6** „Keltischer-Baumkreis-Weg“ nach Bad Waltersdorf

Länge: 5 km
Gehzeit: ca. 1 1/2 Std.

Länge: 7 km
Gehzeit: ca. 2 1/2 Std.

Länge: 5 km
Gehzeit: ca. 1 1/2 Std.

a Ausgangspunkt
➔ Richtung

Auffen-Großhart

Der Naturteich Großhart, das Herzstück der Gemeinde Auffen-Großhart, offeriert Naturliebhabern, Anglerfreunden und auch Spaziergängern, inmitten geschützter Landschaft, herrliche Eindrücke!

Entdecken Sie das Vogelschutzgebiet mit dem Naturlehrpfad, die Straußenfarm, den achteckigen Kneipp Bewegungsturm, die Herzrhythmusglocken-Schlag Turmuhr, den Herzrhythmusweg und den Atem-Aktiv-Wanderweg.

Auffen-Großhart – Wasser – Natur – Erlebnisdorf



Gemeinde Großhart

Nr. 22, 8272 Sebersdorf

Tel. +43 (0)3333/2875

www.gemeinde-grosshart.at



Kundegraben-Weg (3 km/ca. 1 Std.)

A1

Natur-Erlebnisweg (3,5 km/ca. 1 ½ Std.)

A2

Hofwald-Weg (8,5 km/ca. 2 ½ Std.)

A3

Hohenbrugg-Weg (7 km/ca. 2 Std.)

A4

Kneipp-Atem-Aktiv-Rhythmusweg (5 km
1 ¾ h)

A5

A1 + A2 Auffen-Großhart



A1 Kundegraben-Weg

- Start Ortsmitte Auffen
- in Richtung Norden vorbei am Haus Janisch (Bienenprodukte)
- danach linkerhand leicht bergab Richtung Kundegraben
- weiter Richtung Ortsmitte
- bergauf Richtung Auffenberg
- an der Kreuzung rechts
- durch den Ort Auffenberg und dann am Wegweiser „Auffen“ rechts
- zurück zum Ausgangspunkt in die Ortsmitte Auffen

Länge: 3 km
Gehzeit: ca. 1 Std.

A2 Natur-Erlebnisweg

- Start Ortsmitte Auffen
- entlang des Straußengeheges
- überqueren der Schotterstraße, danach rechts
- entlang des Natur-Lehrweges rund um den Teich
- weiter Richtung Großhart
- und wieder zurück zum Ausgangspunkt in die Ortsmitte Auffen

Länge: 3,5 km
Gehzeit: ca. 1 ½ Std.

Auffen-Großhart A3 + A4



A3 Hofwald-Weg

- Start Ortsmitte Auffen
- Richtung Großsteinbach
- entlang der Hofwaldstraße
- bei der Kreuzung links
- weiter in Richtung Neusiedl
- beim Bildstock links zur Ortsmitte, danach wieder links in den Wald
- weiter bis zur Kreuzung, danach rechts in Richtung Teich
- weiter bis Ortsmitte Großhart
- und wieder zurück zum Ausgangspunkt in die Ortsmitte Auffen

Länge: 8,5 km
Gehzeit: ca. 2 ½ Std.

A4 Hohenbrugg-Weg

- Start Ortsmitte Auffen
- weiter bis Ortsmitte Großhart
- beim Eisschützenhaus links
- auf der Landesstraße links abbiegen, nach 200 m rechts in Richtung Hohenbrugg
- am Ortsanfang links durch den Buchwald
- danach Richtung Linzbüchl und Großhart
- und wieder zurück zum Ausgangspunkt in die Ortsmitte Auffen

Länge: 7 km
Gehzeit: ca. 2 Std.

A5 Affen-Großhart

Sebersdorf - Affen/Großhart - St. Magdalena



A5 Kneipp-Atem-Atktiv-Rhythmusweg

- Start Ortsmitte Affen (entlang des Wanderweges finden Sie 12 Stationen auf denen spezielle Atemübungen gemacht werden können)
- bei der Kapelle links in Richtung Neusiedl
- danach Richtung Naturteich Großhart
- den Teich mittels Steg überqueren bis zur Teichschenke
- weiter zur Mountainbikestrecke
- dem Straußengehege entlang
- und wieder zurück zum Ausgangspunkt Ortsmitte Affen

Länge: 5 km
 Gehzeit: ca. 1 3/4 Std.

a Ausgangspunkt
 ➔ Richtung

- 80** H2O Hotel Terme Resort*** Tel: 03333 / 22144-0, # B4
- 70** Schloßrestaurant**** Obermayerhofen-Hofstüberl, Tel: 03333/2503, # B3
- 100** Hotel-Thermenlandhof Gerngross*** Tel: 03332/8114, # C2
- 91** Gasthof Schneider, Backendlstation Tel: 03333/2397, # A4
- 19** Familienrestaurant H2O Terme*** Tel: 03333/22144-576, # B4
- 11** Gaisrieglhof Tel: 03333/2503, # B3
- 21** Steirerstub'n Tel: 0664/46 18 409, # B3
- 13** Mamacita Café Bistro Tel: 03333/26558, # B3
- 15** Kulinarischer Dreiklang Wirtshaus Lindenhof T: 03333/2320, # A4
- 8** Wirtshaus Familie Friedrich Tel: 03333/2210, # B2
- 17** Café Tapasbar „amberner“ Tel: 0664/40 68 966, # C4
- 25** BP Raststation Sebersdorf Tel: 03333/24899, # B3
- 17** Magdalena Stüberl Tel: 03332/20016, # C2
- 30** Weinhof Kapfer Tel: 0664/192 36 23, # B2
- 9** Weinhof-Buschenschank Fam. Seidl Tel: 03333/2707, # B3
- 10** Weinhof-Buschenschank Fam. Thaler Tel: 03333/3720, # C3
- 11** Buschenschank Fam. Franz Kainer Tel: 03333/2570, # B3
- 16** Buschenschank Fam. Weiß Tel: 03332/8008, # C2
- 17** Buschenschank Fam. Kainz Tel: 03332/7160, # C2
- 18** Buschenschank Fam. Hochhold Tel: 03332/8410, # C2
- 20** Buschenschank Fam. Keller Tel: 0676/50 55 881, # C2
- 21** Buschenschank Vogel Tel: 0664/46 28 757, # C2
- 25** Petra's Heurigenschenke Tel: 03333/26088, # C3
- 31** Buschenschank Höfler Tel: 03332/8251, # C1
- 24** Teichschenke Fam. Wurzer Tel: 0664/232 06 83, # A4
- 14** Buschenschank Fam. Fleck Tel: 03386/7158, # A4

a Ausgangspunkt
➔ Richtung

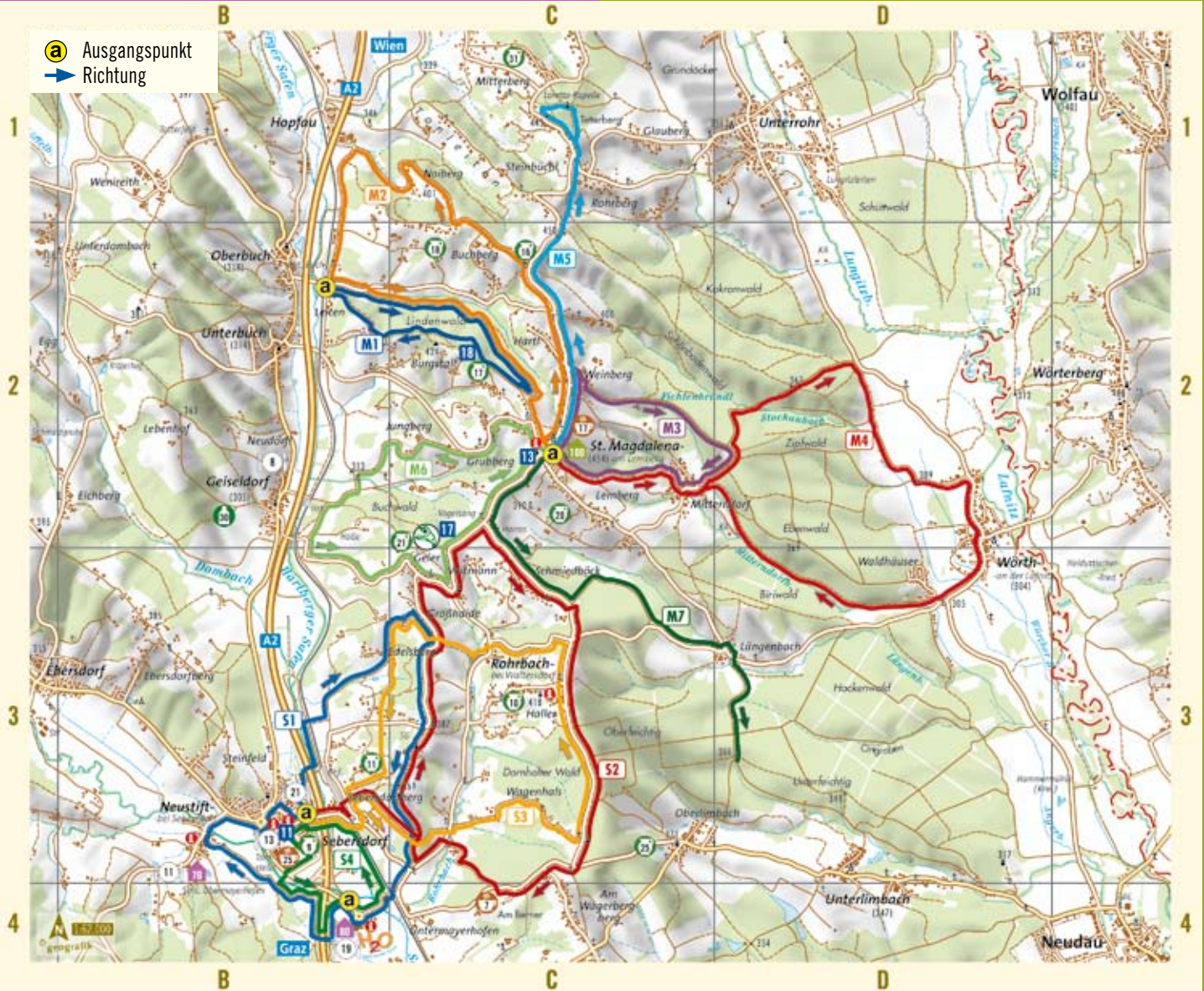

Auffen-Großhart

- a** Ausgangspunkt
➔ Richtung

